

*De voto encante*

*[Handwritten signature]*

*Liberty 2 Santos Che*

*[Handwritten signature]*

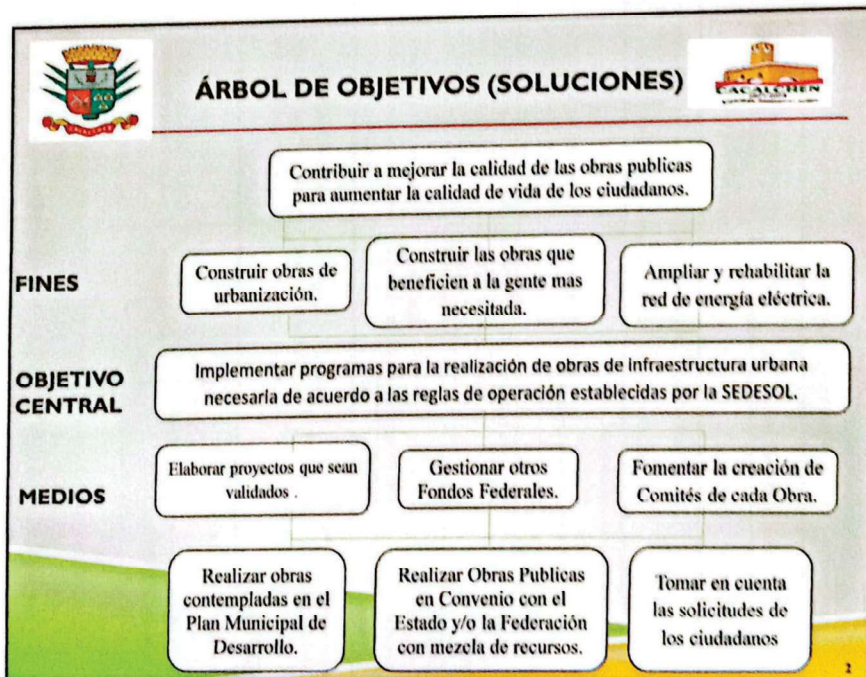

H. AYUNTAMIENTO  
PRESIDENTE MUNICIPAL  
GACALCHEN, YUCATÁN  
2011-2024

*[Handwritten signature]*

*Se muestra Below Obra  
Uto en con tra*



**Presupuesto Basado en Resultados Ejercicio 2024**  
**Programa Presupuestario**



Objetivo: Todos los habitantes pero en especial a la gente más necesitada y de escasos recursos.

Programa Presupuestario: Desarrollo urbano sustentable.

Dependencia o Entidad Responsable: Obras Públicas.

Instrucciones Corresponsables: Secretaría del Bienestar, JAPAY, INDERM, OBRAS PUBLICAS.

Eje PMD: CACALCHEN CON DESARROLLO ECOLOGICO Y SUSTENTABLE.

Tema PMD: Desarrollo Social y Urbano

Objetivo General PMD: Implementar programas para la realización de obras de infraestructura urbana necesaria y prestar servicios públicos de calidad.

Resumen Narrativo	Indicador	Fórmula	Línea Base	Meta	Medios de Verificación	Supuestos
<b>FIN</b> Implementar programas para la realización de obras de infraestructura urbana necesaria de acuerdo a las reglas de operación de cada Fondo.	Índice de Obras	Importe que se gasta en Obras Públicas / Importe total de presupuesto del Municipio de Cocalchem, Yuc x 100	0	15 % del presupuesto del municipio	Coplademun Concejal	Bajo presupuesto del Ramo 13-1526 que le corresponde al Municipio de Cocalchem
<b>PROPÓSITO</b> Contribuir a mejorar la calidad de las obras públicas para aumentar la calidad de vida de los ciudadanos.	Población beneficiada con obras	Población beneficiada con obras / Total de población del municipio x 100	0	60% de los habitantes del municipio	Datos del municipio	Falta de apoyo del gobierno del estado y la federación. No se realizan obras en convenio.
<b>COMPONENTES 1</b> (Elaborar proyectos que sean validados por las dependencias Federales y estatales.	Proyectos de obras públicas	Proyectos de obras públicas aprobados / obras públicas programados x 100	0	8 proyectos	Programas de Obras Públicas	El municipio debería conocer las Reglas de Operación de todos los programas para cumplir con los lineamientos establecidos por las dependencias Federales y estatales.
<b>ACTIVIDAD 1</b> <b>ACTIVIDAD 2</b> <b>ACTIVIDAD 3</b>	1) Conocer la lista de proyectos que corresponden al municipio. 2) Elaborar acta de priorización de obras avalado por cabildo. 3) Tomar en cuenta las solicitudes de los ciudadanos.					
<b>COMPONENTE 2</b> Gestionar la realización de Obras Públicas en Convenio con el Estado y/o la Federación con mezcla de recursos.	gestiones	Gestiones realizadas / Gestiones programados x 100	0	1 gestiones.	Plan Municipal de desarrollo.	El apoyo de los diputados federales y el gobierno del estado será fundamental para cumplir con los objetivos.
<b>ACTIVIDAD 1</b> <b>ACTIVIDAD 2</b>	1) Gestiones ante dependencias estatales (IMEY, JAPAY, SEDESOL, etc.) 2) Gestiones ante la Secretaría del Bienestar Federal y otras dependencias Federales.					
<b>COMPONENTE 3</b> Fomentar la creación de Comités de cada Obra	comité de obra	Comité organizado / Comité de obra programados x 100	0	8 comités	Plan Municipal de desarrollo	Los comités de cada Obra Pública deben ser los órganos de aprobación, vigilancia y verificación de la realización de cada obra.
<b>ACTIVIDAD 1</b> <b>ACTIVIDAD 2</b> <b>ACTIVIDAD 3</b>	1) Formación del COPLADEMUN. 2) Realizar juntas trimestrales para verificar los avances de las obras y acciones. 3) Formar comités comunitarios con ciudadanos que representen diversos sectores de la población.					Los comités serán los encargados de elaborar las solicitudes y deberán participar en la toma de decisiones de las obras a realizar.
<b>Capítulo</b>	<b>Monto del Programa</b>					
1000	Estructura Funcional Programática					
2000	Finalidad: 02 Desarrollo Social					
3000	Eje PMD: CACALCHEN CON DESARROLLO ECOLOGICO Y SUSTENTABLE					
6000	Función: Desarrollo Urbano con desarrollo social					
6000	Subfunción:					
<b>TOTAL</b>	<b>\$</b>	<b>6,216,266.50</b>	<b>6,216,266.50</b>			

Nota:

*de uso encub*

*[Handwritten signature]*

*[Handwritten signature]*

*[Handwritten mark]*

*Epith 2 Santos che*

*Los datos en comite*

*[Handwritten signature]*



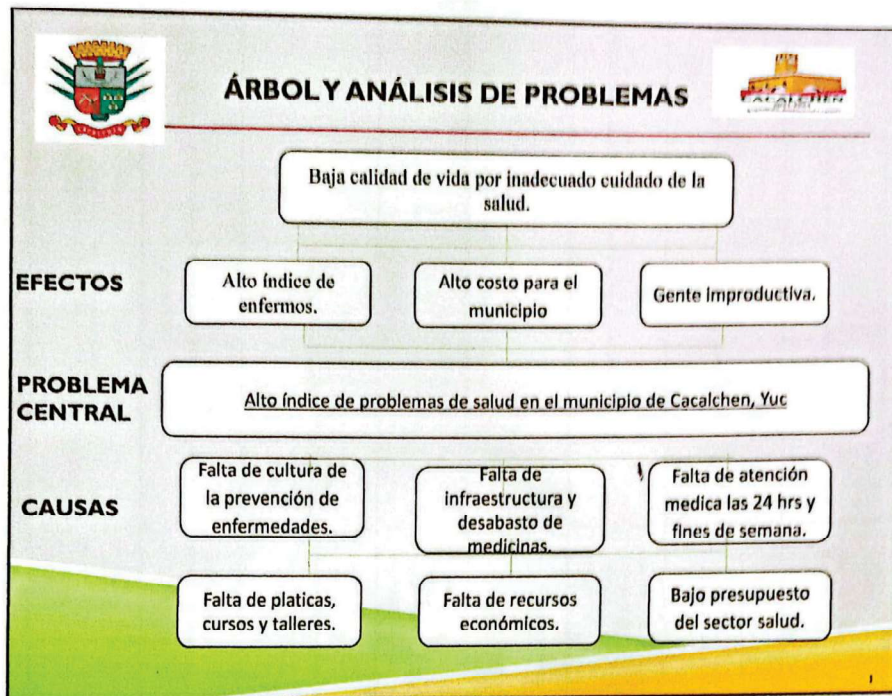

*de auto encuentro*

*Leibeth 2 semanas de*

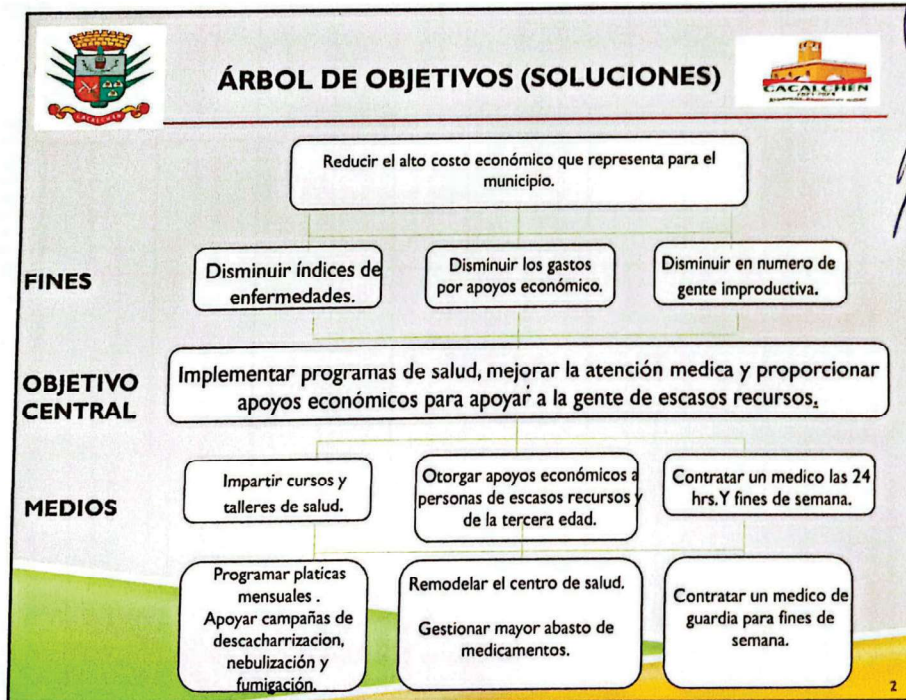

*[Handwritten signature]*

*[Handwritten signature]*

*[Handwritten signature]*

H. AYUNTAMIENTO  
PRESIDENTE MUNICIPAL  
CACALCHEN, YUCATÁN  
2023





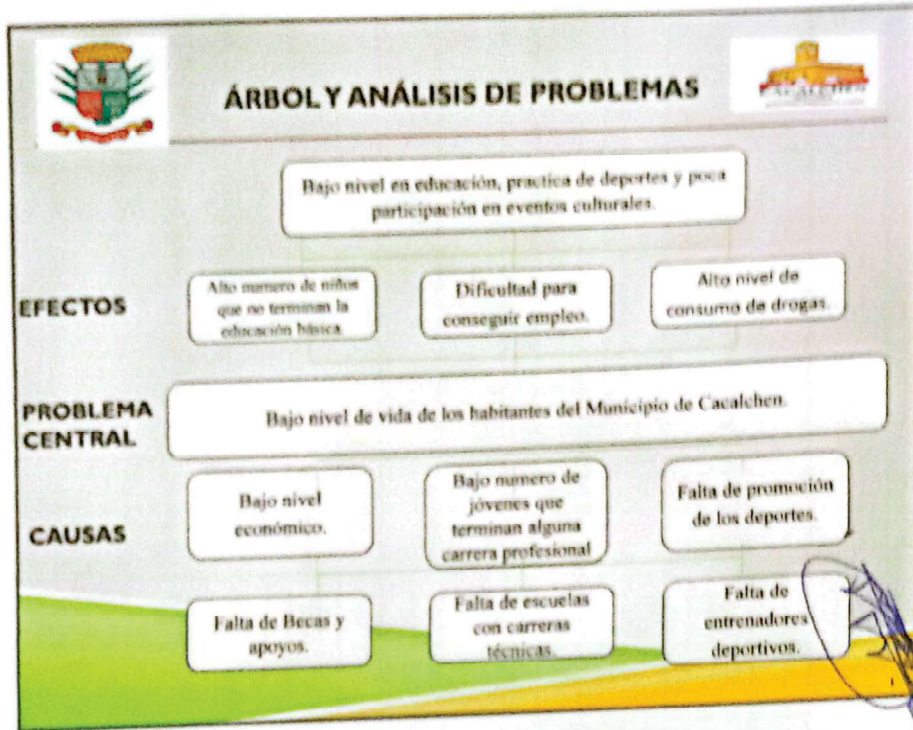

*Lisbeth 2 Sem de YUC*

*José Manuel Beldón*  
*Unido en Cultura*

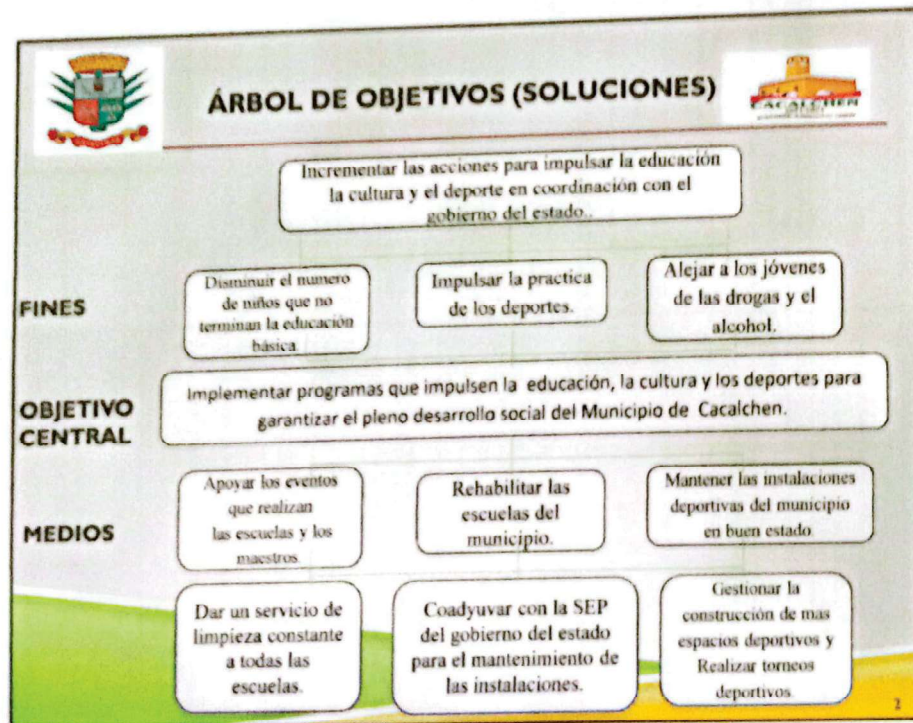

*Debutencanhu*





**Presupuesto Basado en Resultados Ejercicio 2024**  
**Programa Presupuestario**

Programa Presupuestario: Impulso a la Educación la cultura y el deporte.  
Dependencia a Entidad Responsable: Educación, cultura y deporte.  
Instituciones Corresponsables: SEP, CONADE, IDEY, Secretaría de Obras Publicas.

Objetivo General: Hombres, mujeres, niños y jóvenes en edad escolar.  
Eje PMD: CACHACHEN CON EDUCACION CULTURAY DEPORTE.  
Tema PMD: Educación, cultura y deporte.

Objetivo General PMD: Impulsar el desarrollo del municipio a través de la educación, la cultura y el deporte.

Resumen Narrativo	Indicador	Fórmula	Línea Base	Meta	Medios de Verificación	Supuestos
Implementar programas que impulsen la educación, la cultura y los deportes para garantizar el pleno desarrollo social del Municipio de Cachaen.	Programas de impulso.	Importe que se gaste en educación, cultura y deporte/importe total de presupuesto del Municipio x 100	0	10% del Presupuesto anual	Estadística del municipio.	la secretaría de educación publica es el organo rector de la educación en el estado.
<b>PROPÓSITO</b>						
Incrementar las acciones para impulsar la educación la cultura y el deporte en coordinación con el gobierno del estado..	Convenios de coordinación	Numero de Convenios firmados con el Gobierno del Estado para impulsar la educación, la cultura y el deporte/Total de convenios.	0	3 convenios	Estadística del municipio.	Los convenios que se firmen oibera ser aprobado en sesion de cabildo.
<b>COMPONENTES 1</b>						
Dar un servicio de limpieza constante a todas las escuelas.	servicio de limpieza y mantenimiento de escuelas	Servicios Prestados/ servicios programados x 100	0	52 servicios semanales a cada escuela (1 sev semanal)	Datos del municipio.	Falten vehículos para apoyar las labores de recoja de basura semanal a las escuelas.
<b>ACTIVIDAD 1</b>	1) Pagar el sueldo de un conserje a las escuelas que no tengan.					
<b>ACTIVIDAD 2</b>	2) Desyerbar y podar las arboles en las escuelas.					
<b>ACTIVIDAD 3</b>	3) Proporcionar servicio de recoja de basura una vez a la semana.					
<b>COMPONENTE 2</b>						
Mantener las instalaciones deportivas del municipio en buen estado.	servicio de limpieza y mantenimiento de espacios deportivos.	Servicios realizados /servicios programados x 100	0	52 anuales	Estadística del municipio.	El alto costo de la energía eléctrica afecta las finanzas del Municipio.
<b>ACTIVIDAD 1</b>	1) Pintura general de las instalaciones.					
<b>ACTIVIDAD 2</b>	2) Podar el césped y mantenimiento constante al terreno de juego.					
<b>ACTIVIDAD 3</b>	3) Subsidiar el pago del consumo de energía eléctrica de los campos y canchas deportivas.					
<b>COMPONENTE 3</b>						
Promover la realización de torneos deportivos y apoyos económicos a deportistas.	torneos y apoyos deportivos	Torneos deportivos realizados/ Torneos deportivos programados x 100	0	5 anuales	Datos del municipio.	El bajo presupuesto que corresponde al municipio impide la realización de maratones deportivos.
<b>ACTIVIDAD 1</b>	1) Realizar 2 torneos anuales de beisbol					
<b>ACTIVIDAD 2</b>	2) Otorgar apoyos económicos semanales a los equipos deportivos.					
<b>ACTIVIDAD 3</b>	3) Realizar 2 torneos anuales de basquetbol.					
<b>ACTIVIDAD 4</b>	4) Realizar 2 torneos anuales de futbol					
<b>COMPONENTE 4</b>						
Gestionar la construcción de mas espacios deportivos	Gestiones	Gestiones realizadas/ Gestiones programadas x 100	0	1 espectos deportivos anuales.	Plan Municipal de desarrollo.	Para la realizacion de estas obras depende del Presupuesto asignado por la Federación.
<b>ACTIVIDAD 1</b>	1) Gestionar ante la CONADE la construcción de mas campos deportivos.					
<b>ACTIVIDAD 2</b>	2) Construir campos deportivos con recursos propios.					
<b>COMPONENTE 5</b>						
Promover y conservar la realización de los eventos culturales y fiestas tradicionales	eventos	Fiestas y eventos realizados/ Fiestas y eventos programados x 100	0	2 fiestas tradicionales 1 carnaval	Datos del municipio	Sin el apoyo economico y subsidios por parte del ayuntamiento estos eventos tradicionales no podrían llevarse a cabo por la situación económica actual.
<b>ACTIVIDAD 1</b>	1) Subsidiar los gastos de las fiestas tradicionales y el carnaval.					
<b>ACTIVIDAD 2</b>	2) Promover y subsidiar los eventos como día de la madre, día del niño, día del maestro, navidad, rosca de reyes y cualquier evento de orden social.					
<b>ACTIVIDAD 3</b>	3) Promover y organizar eventos culturales como el hnal pisan, gremios, aniversario del municipio, etc.					

Capítulo	Monto del Programa
1000	1,560,000.00
2000	265,000.00
3000	1,262,967.00
4000	750,000.00
5000	50,000.00
<b>TOTAL</b>	<b>\$ 3,887,967.00</b>

Finalidad: 02 Desarrollo Social
Eje PMD: CACHACHEN CON EDUCACION CULTURAY DEPORTE.
Función: Educación, cultura y Deporte.
Subfunción: Desarrollo social sustentable.
Tipo de programa: Sujetos a Reglas de Asignación

*de voto encuentro*

*[Handwritten signature]*

*[Handwritten signature]*

*[Handwritten signature]*

*Los Honorarios del Sr. [Handwritten name]*  
*Liberty Santos Cárdenas*



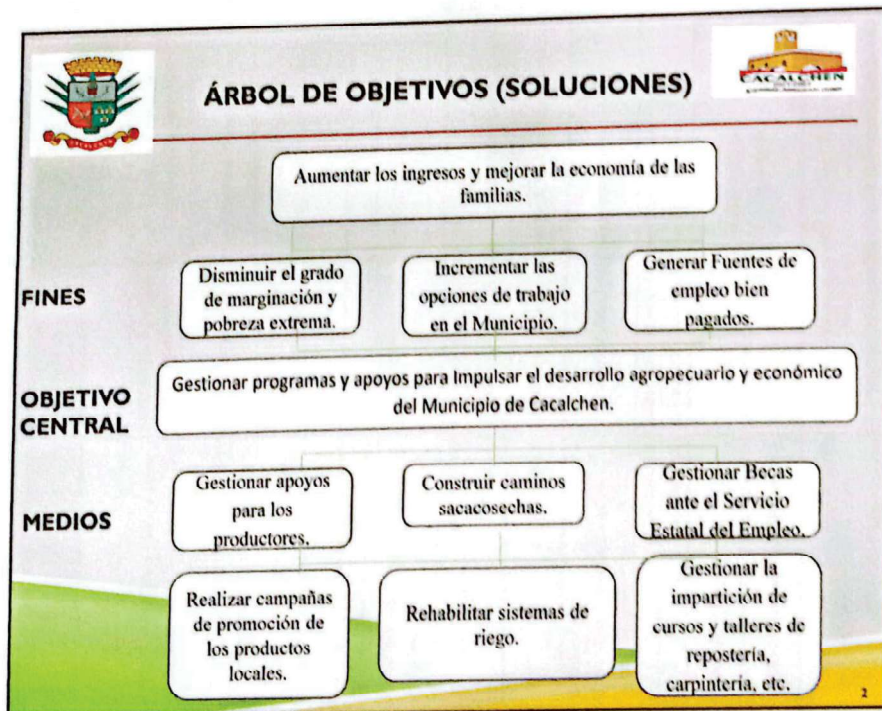
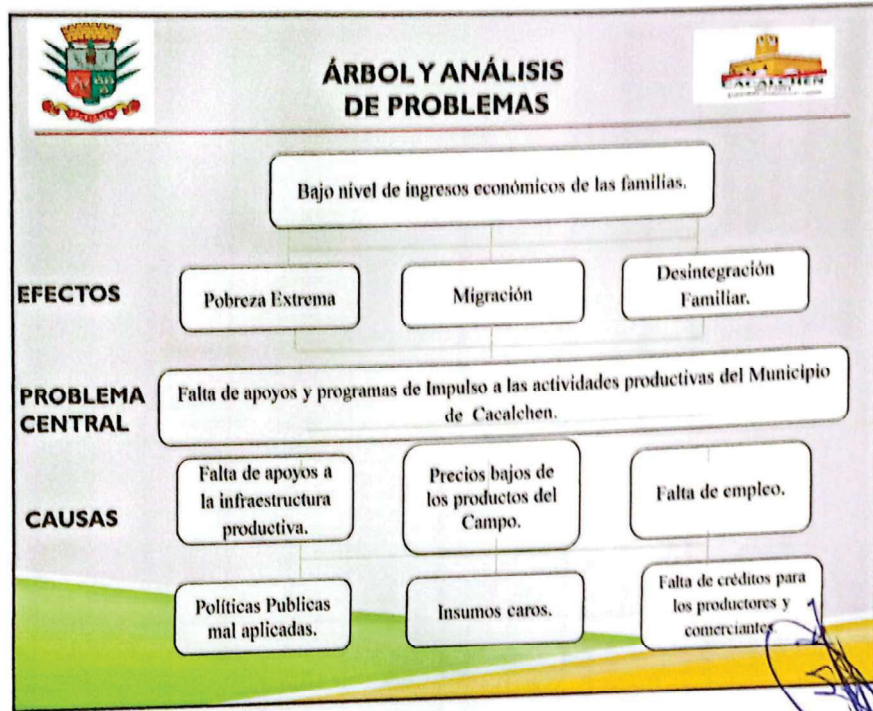

*Lisseth Santos Cruz*

*Jose Manuel Bolandero*

*Jose Manuel Bolandero*

*De voto en contra*

*De voto en contra*



**Presupuesto Basado en Resultados Ejercicio 2024**  
**Programa Presupuestario**



**Programa Presupuestario:** Impulso a la Producción.  
**Dependencia o Entidad Responsable:** Desarrollo Agropecuario.  
**Instituciones Corresponsables:** Servicio estatal del empleo, secretaria de Desarrollo Rural.  
**Población Objetivo:** Todos los productores del Municipio de Cacalchen.  
**Eje PMD:** CACALCHEN CON DESARROLLO ECONOMICO Y AGROPECUARIO.  
**Tema PMD:** Empleo.  
**OBJETIVO GENERAL PMD:** Incrementar el ingreso de las familias mediante la gestión de apoyos y programas productivos.

Resumen Narrativo	Indicador	Fórmula	Línea Base	Meta	Medios de Verificación	Supuestos
<b>FIN</b>						
Gestionar programas y apoyos para impulsar el desarrollo agropecuario y económico del Municipio.	Programas de apoyo a productores	Numero de programas de apoyo a productores gestionados / Total de programas de apoyo a productores del Municipio x 100	0	2 Programas gestionados.	Estadística del municipio.	El Programa Peso a Peso del Gobierno del Estado es el único que existe actualmente.
<b>PROPÓSITO</b>						
Aumentar los ingresos y mejorar la economía de las familias.	Población dedicada a la Producción	Productores beneficiados/Total de productores del municipio x 100	0	80% de los productores del municipio.	Datos del municipio.	La falta de oportunidades de empleo genera un alto grado de migración a las grandes ciudades de la península de Yucatán.
<b>COMPONENTES 1</b>						
Gestionar apoyos para los productores.	Gestiones	Gestiones realizadas / Gestiones programadas x 100	0	2 gestiones	Datos del municipio.	Programas del Gobierno estatal y federal.
<b>ACTIVIDAD:</b>	1) Realizar censos de productores.					
<b>ACTIVIDAD:</b>	2) Recepcionar solicitudes y canalizarlos a las secretarías correspondientes.					
<b>ACTIVIDAD:</b>	3) Subsidiar económicamente a los productores con menos recursos económicos.					
<b>COMPONENTE 2</b>						
Gestionar Becas ante el Servicio Estatal del Empleo	Gestiones	Gestiones realizadas / Gestiones programadas x 100	0	50% de las solicitudes	Datos del municipio.	El Ayuntamiento se compromete a firmar convenios con las instituciones y apoyar económicamente.
<b>ACTIVIDAD:</b>	1) Gestiones ante el Servicio Estatal del Empleo.					
<b>ACTIVIDAD:</b>	2) Pago de alimentos y viáticos de los capacitadores.					
<b>COMPONENTE 3</b>						
Construir caminos sacacosechas.	caminos	Camino realizado / caminos programados x 100	0	El 100% de los caminos programado en el plan estratégico.	Plan Municipal de desarrollo.	El gobierno del Estado realizará la mayoría de estas obras y el municipio esta en la disposición de realizar las obras en convenio.
<b>ACTIVIDAD:</b>	1) Recibir las solicitudes de los productores.					
<b>ACTIVIDAD:</b>	2) Verificar las factibilidad de la realización de las obras cumpliendo con las reglas de operación del Ramo 33					

Capítulo	Monto del Programa
1000	
2000	
3000	20,000.00
4000	20,000.00
<b>TOTAL</b>	<b>40,000.00</b>

**Estructura Funcional Programática**  
**Finalidad:** Desarrollo Económico.  
**Eje PMD:** CACALCHEN CON DESARROLLO ECONOMICO Y AGROPECUARIO.  
**Función:** Empleos.  
**Subfunción:**  
**Tipo de programa:** Sujetos a Reglas de Operación

**Nota:**

*De voto en contra*

*[Handwritten signature]*

*[Handwritten signature]*

*De voto en contra*

*[Handwritten signature]*  
*Cisbeth Z Santos Chic*



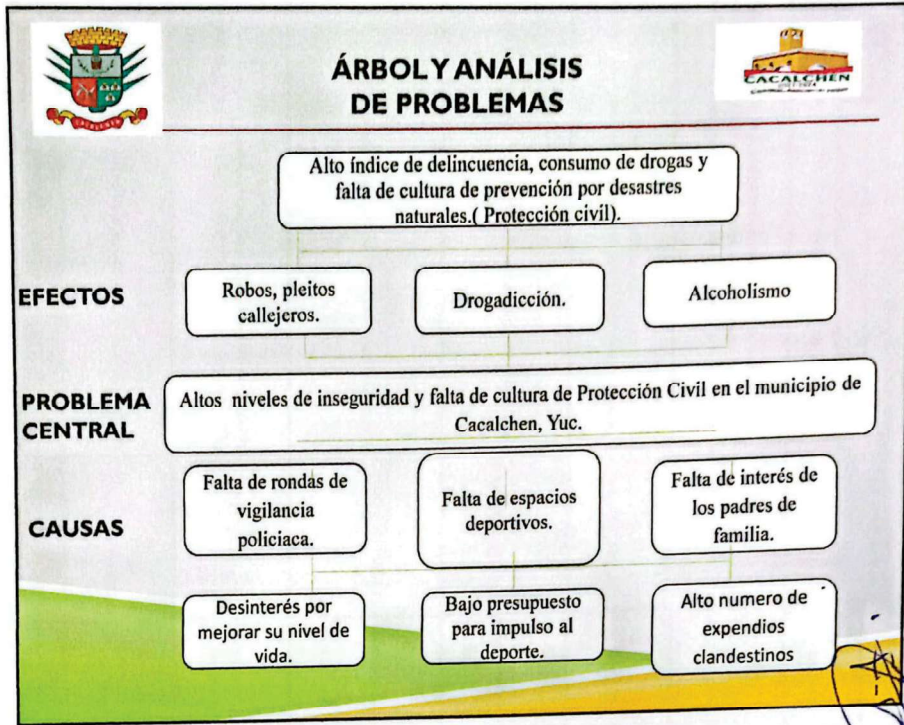

*De voto encuentro*

*[Handwritten signature]*

*Lisbeth Zambos Ché*

*[Handwritten mark]*

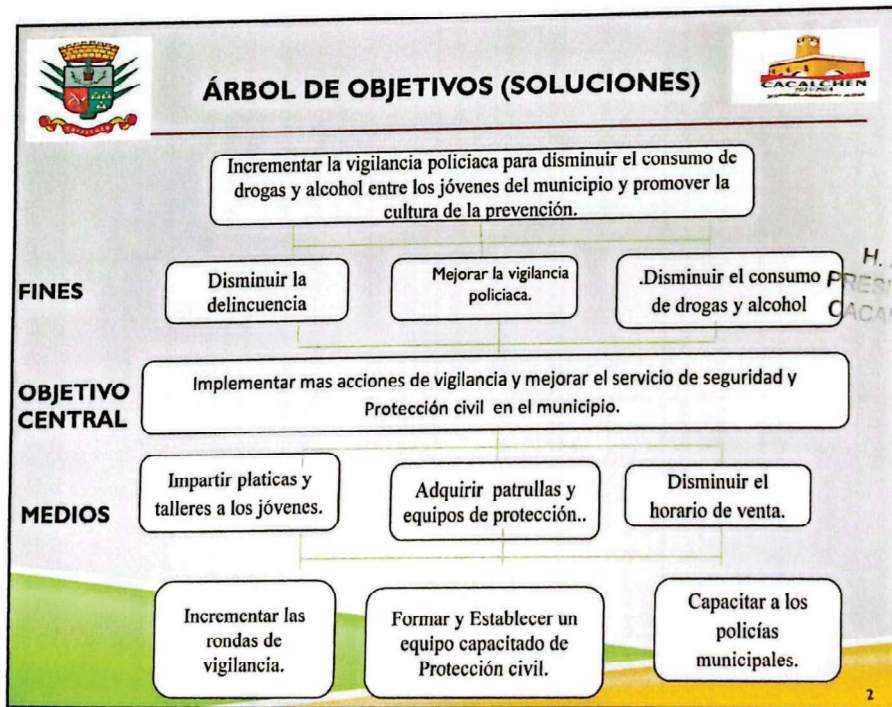

H. AYUNTAMIENTO  
PRESIDENTE MUNICIPAL  
CACALCHEN  
YUC.

*[Handwritten signature]*

*Jose Maria Belonche voto en con pa*





**Presupuesto Basado en Resultados Ejercicio 2024**  
**Programa Presupuestario**

Seguridad Pública para Todos con Protección Civil

Política: Todos los Ciudadanos

Dependencia o Entidad Responsable: Seguridad Pública, Protección Civil

Eje PMD: CACHA SEGURO Y JUSTO

Instituciones Corresponsables: Secretaría de Seguridad Pública, Dirección de Protección Civil

Tema PMD: Seguridad y Protección Civil

Objetivo General: Reducir el consumo de drogas y alcohol entre los jóvenes del municipio y contar con buenos elementos de protección civil para casos de desastres naturales.

Objetivo Específico: Reducir el índice de delitos y aumentar la seguridad de los ciudadanos.

Resumen Narrativo	Indicador	Fórmula	Línea Base	Metas	Medios de Verificación	Supuestos
Incrementar las acciones de vigilancia y mejorar el servicio de seguridad y protección civil en el municipio.	Importe ejecutado en seguridad pública	Importe que se gasta en seguridad pública / Importe total de presupuesto del Municipio de Cacha, Tuc. x 100	0	15 % del presupuesto del municipio.	Estado del municipio.	Falta de la cultura de la denuncia ciudadana.
<b>PROPÓSITO</b>						
Incrementar la vigilancia policíaca para disminuir el consumo de drogas y alcohol entre los jóvenes del municipio y promover la cultura de prevención.	Problema que consume drogas y alcohol.	Población que consume drogas y alcohol (Total de población del municipio de Cacha, Tuc. x 100)	25% de los habitantes del municipio.	20% de los habitantes del municipio.	Datos del municipio.	En el municipio de Cacha existen un alto consumo de drogas entre los jóvenes y consumo de alcohol en la vía pública.
<b>COMPONENTES 1</b>						
Incrementar las rondas de vigilancia.	Numero de rondas de vigilancia.	Rondas de vigilancia realizadas / Rondas de vigilancia programadas x 100	0	2500 rondas al año.	Audiencia única e paz, Fiscalía del estado.	Actualmente solo se cuenta con 3 patrullas en buen estado.
<b>ACTIVIDAD:</b>	1) Capacitación a policías.					
<b>ACTIVIDAD:</b>	2) Aumentar el número de agentes.					
<b>ACTIVIDAD:</b>	3) Adquirir más equipos de protección.					
<b>COMPONENTE 2</b>						
Crear un Bando de policía y Buen Gobierno.	Bando de Policía aprobado.	Reglamento realizados / Reglamentos programados x 100	0	1	Secretaría de Seguridad Pública.	Falta de presupuesto para adquirir patrullas y equipos de protección.
<b>ACTIVIDAD:</b>	1) Aprobar en sesión de cabildo el bando de policía y buen gobierno.					
<b>ACTIVIDAD:</b>	2) Publicarlo en la gaceta municipal.					
<b>ACTIVIDAD:</b>	3) Vigilar que se cumplan y sancionar a los que no lo hacen este reglamento.					
<b>COMPONENTE 3</b>						
Impartir pláticas en las escuelas para prevenir el consumo de drogas y alcohol.	Pláticas y talleres.	Pláticas y talleres realizados / Pláticas y talleres programados x 100	0	4 pláticas anuales	Plan Municipal de Desarrollo.	La Secretaría de Seguridad Pública del estado cuenta con personal capacitado para impartir las pláticas y talleres.
<b>ACTIVIDAD:</b>	1) Coordinar con las escuelas la necesidad de impartir las pláticas.					
<b>ACTIVIDAD:</b>	2) Reducir el horario de funcionamiento de los expendios de cerveza.					
<b>ACTIVIDAD:</b>	3) Realizar turnos deportivos y apoyos al deporte entre los jóvenes.					
<b>COMPONENTE 4</b>						
Formar y Establecer un equipo capacitado de Protección Civil.	Pláticas y talleres.	Pláticas y talleres realizados / Pláticas y talleres programados x 100	0	El 100% de los ciudadanos.	Plan Municipal de Desarrollo.	El municipio va a capacitar a sus policías y va a adquirir más equipo de seguridad. Así como incrementar el número de agentes. También va a incrementar el número de turnos deportivos y apoyos al deporte para los jóvenes.
<b>ACTIVIDAD:</b>	1) Habilitar refugios temporales en coordinación con el Gobierno del Estado.					
<b>ACTIVIDAD:</b>	2) Adquirir herramientas y equipo necesario y vigilar el manejo de protección.					
<b>ACTIVIDAD:</b>	3) Realizar labores de apoyo en caso de algún siniestro o desastre.					

Capítulo	Monto del Programa
1000	2,687,600.00
2000	3,062,040.00
3000	1,347,500.00
4000	
<b>TOTAL</b>	<b>\$ 7,097,140.00</b>

**FINANCIA: PROMOVER UNA CULTURA DE SEGURO Y PREVENCIÓN DE DESASTRES EN EL MUNICIPIO.**  
Eje PMD: CACHA SEGURO Y JUSTO.  
Función: Seguridad Pública y Protección Civil.  
Subfunción: Prestación de Servicios de Seguridad y Protección Civil a la comunidad.

Estructura Funcional Programática

Nota:

(P.L. 2024 7 sent: C.H.C)

*dos veces! Para los Urbanos*



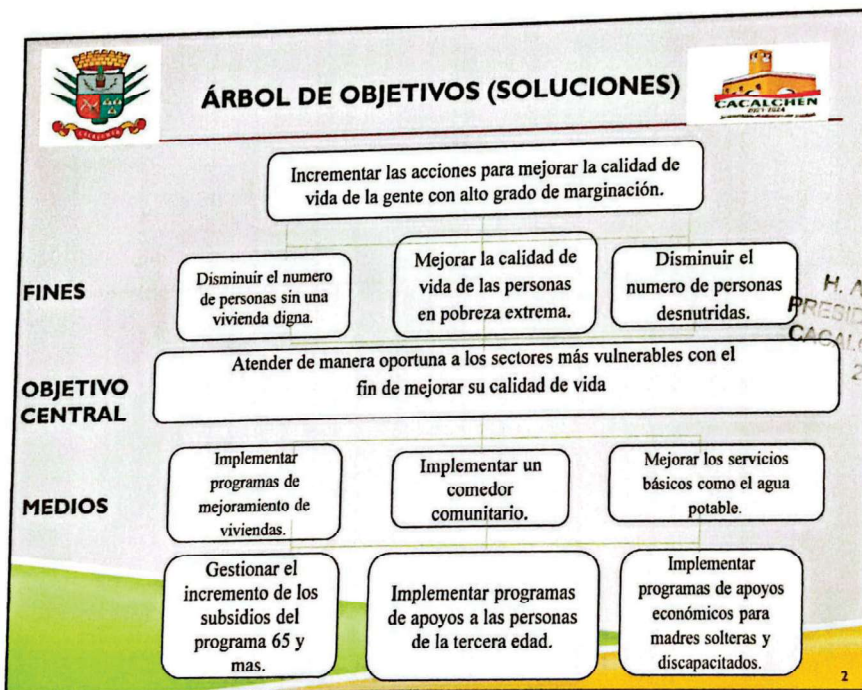
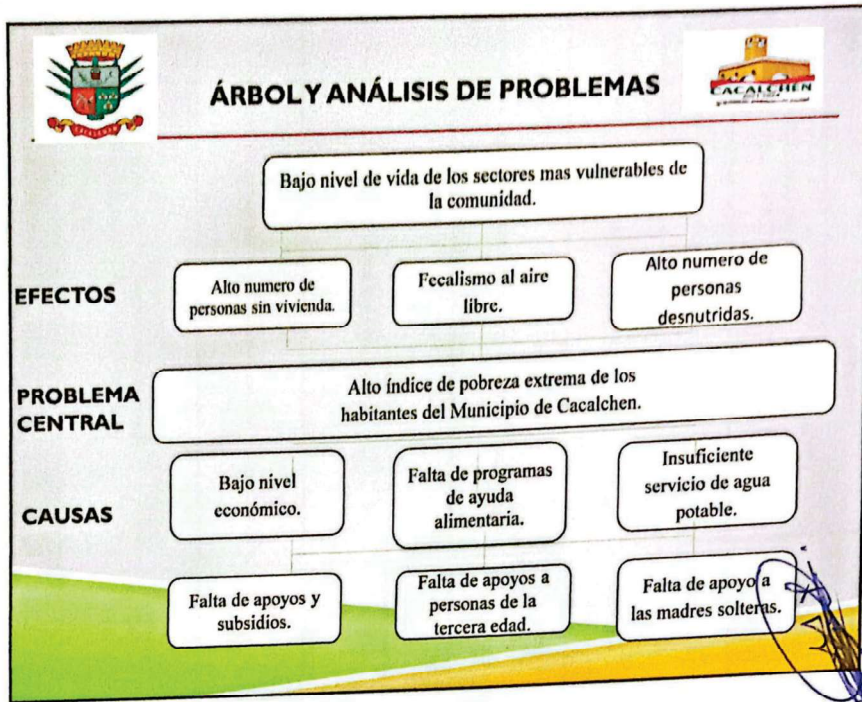

*Handwritten notes and signatures:*

- Top signature: *[Signature]*
- Vertical text: *Jose Manuel Blandin Voto en contra*
- Middle signature: *[Signature]*
- Vertical text: *Luis... Santos...*
- Bottom signature: *[Signature]*
- Vertical text: *De voto en con tra*



**Presupuesto Basado en Resultados Ejercicio 2024**  
**Programa Presupuestario**



Programa Presupuestario: Servicios Públicos de calidad.  
Dependencia o Entidad Responsable: Obras Públicas.

Publicación Objetiva: Todos los habitantes del Municipio.  
Eje PMD: CACALCHEN CON DESARROLLO SOCIAL SIN DEJAR A NADIE ATRÁS.  
Tema PMD: Desarrollo Social.  
OBJETIVO GENERAL PMD: atender de manera oportuna a los sectores más vulnerables con el fin de mejorar su calidad de vida.

Instituciones Corresponsables: SECRETARÍA DEL BIENESTAR, JAPAY, INDERM, OBRAS PÚBLICAS.

Resumen Narrativo	Indicador	Fórmula	Línea Base	Meta	Métodos de Verificación	Sugerencias
<b>FIN</b> Construir obras que contribuyan a disminuir el rezago social y ofrecer mejores servicios a la población, así como también optimizar los servicios que se prestan a la comunidad mediante planes o estrategias que prevengan futuras anomalías a la comunidad.	Índice de Obras	Importe que se gasta en Servicios Públicos / Importe total de presupuesto del Municipio de Cacaichen, Yuc. x 100	0	32 % del presupuesto del municipio.	Cosabemun. Conaval.	Bajo presupuesto del Ramo 33 ISOM que le corresponde al Municipio de Cacaichen
<b>PROPÓSITO</b> Contribuir a mejorar la calidad de los servicios públicos y aumentar la calidad de vida de las personas más vulnerables.	Población beneficiada con obras	Población beneficiada con servicios públicos / Total de población del municipio x 100	0	90% de los habitantes del municipio.	Datos del municipio	Falta de apoyo del gobierno del estado y la federación.
<b>COMPONENTES 1</b> Implementar un comedor comunitario para personas de la tercera edad.	Comedor comunitario	Comedor comunitario implementado / Total de comedores programados del Municipio x 100	0	1 comedor	Dif Municipal	El comedor comunitario debiera funcionar en coordinación con el Dif estatal.
<b>COMPONENTE 2</b> Brindar servicios de calidad a personas con discapacidad ya adultos mayores	Adultos mayores	1) Realizar un censo de personas en pobreza extrema. 2) Adaptar un local para prestar el servicio. 3) Adquirir insumos para la elaboración de los alimentos. Importe que se gasta en ayudas y subsidios / Importe total de presupuesto del Municipio.	0	15% del presupuesto del municipio	Plan Municipal de desarrollo.	El apoyo del Dif estatal será fundamental para cumplir con los objetivos.
<b>COMPONENTE 3</b> Implementar un Programa de apoyo a las madres solteras	Programa para madres solteras	Importe que se gasta en apoyo a madres solteras / Importe total de presupuesto del Municipio x 100	0	2% del presupuesto del municipio	Plan Municipal de desarrollo.	Las madres solteras deberán ser de escasos recursos.
<b>COMPONENTE 4</b> Construcción y mejoramiento de viviendas y baños para los más necesitados	Programas de vivienda	Importe que se gasta en programa de mejoramiento de vivienda / Importe total de presupuesto del Municipio x 100	0	50% del presupuesto anual del Ramo 33	Plan Municipal de desarrollo.	Las madres solteras deberán ser de escasos recursos. Las obras que se vayan a realizar en Convenio deberán ser aprobadas en sesión de cabildo.
<b>ACTIVIDAD:</b> 1) Establecer comités de obra						
<b>ACTIVIDAD:</b> 2) Realizar un estudio socioeconómico para determinar a los beneficiarios.						El municipio de compromete a realizar gestiones para hacer estas obras en convenio con el gobierno del estado.
<b>TOTAL</b>						

1000	4,100,376.00
2000	1,328,600.00
3000	3,516,400.00
4000	25,000.00
5000	6,216,266.50
9000	250,000.00
<b>TOTAL</b>	<b>\$ 15,436,642.50</b>

*Use Maria B. de...*  
*Uolo en talho*

*de voto en can...*

*[Signature]*

*[Signature]*

*[Signature]*

*19 de Julio 7...*

Función: Prestación de servicios públicos.  
Eje PMD: CACALCHEN CON DESARROLLO SOCIAL SIN DEJAR A NADIE ATRÁS.  
Tipo de programa: Subsector de Obras Públicas.



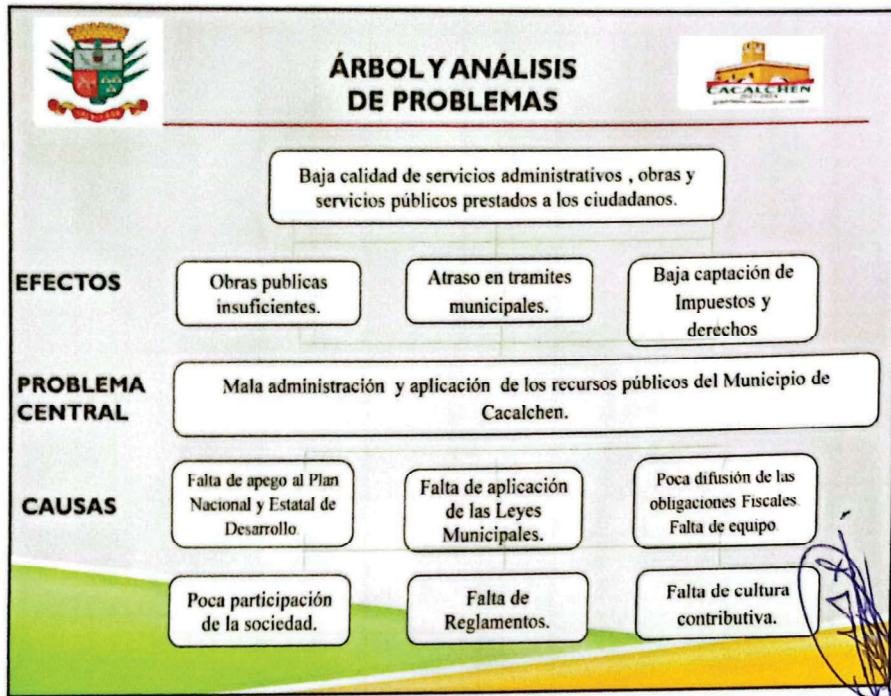

*Jose Manuel Bolam Obon*  
*Uato en con...*

*Leobeth Z Santos Ché*

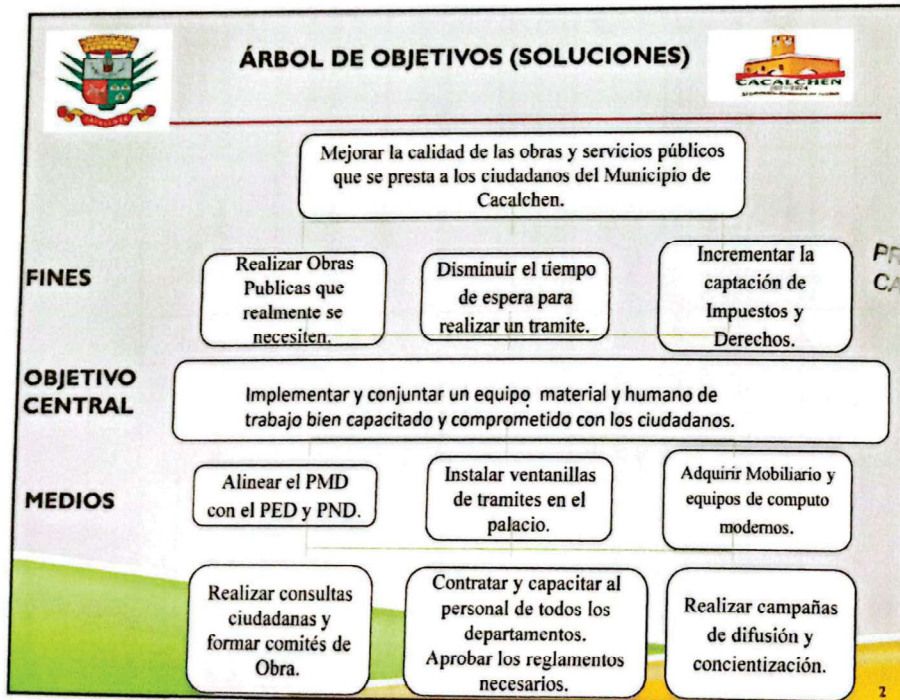

H. AYUNTAMIENTO  
 PRESIDENTA MUNICIPAL  
 CACALCHÉN,  
 2021-2024





**Presupuesto Basado en Resultados Ejercicio 2024**  
**Programa Presupuestario**



Programa Presupuestario: Administración con calidad  
Dependencia o Entidad Responsable: Cabildo, presidencia; Tesorería, Catastro, Comunicación Social.

Población Objetivo: Todos los Ciudadanos de Cacalchen

Tema PMD: Modernización administrativa

Eje PMD: CACALCHEN CON TRANSPARENCIA Y CON FINANZAS SANAS.

Instituciones Corresponsables: Tesorería Municipal, Secretaría de administración y Finanzas, Insejupy, Contraloría general del estado de Yucatán.  
OBJETIVO GENERAL PMD: Ser una administración que maneje los recursos con eficiencia y eficacia prestando siempre servicios oportunos y de calidad a toda la comunidad.

Resumen Narrativo	Indicador	Fórmula	Línea Base	Meta	Medios de Verificación	Supuestos
<b>FIN</b>						
Implementar y conjuntar un equipo humano de trabajo comprometido con los ciudadanos.	Porcentaje de satisfacción.	Importe que se gasta en en Administración Municipal /Importe total de presupuesto del Municipio x 100	0	16% del presupuesto del municipio.	Estadística del municipio.	Falta de personal capacitado.
<b>PROPOSITO</b>						
Mejorar la calidad de las obras y servicios publicos que se presta a los ciudadanos del Municipio de Cacalchen.	Tramites atendidos	Tramites atendidos /Total de Tramites programados municipio x 100	0	95% de los tramites totales.	Datos del municipio.	Mobiliario, Equipo de oficina y Equipo de computo obsoleto.
<b>COMPONENTES 1</b>						
Adquirir un Software para el cobro de impuestos y derechos municipales.	Software adquirido.	Software adquirido /Total de Software programados municipio x 100	0	1 software	Pagina Oficial del Municipio	Se pretende gestionar la incorporación del catastro municipal.
<b>ACTIVIDAD:</b>	1) Gestionar el catastro del municipio ante el Insejupy.					
<b>ACTIVIDAD:</b>	2) Capacitar al personal del catastro y tesoreria.					
<b>ACTIVIDAD:</b>	3) Adquirir equipos de computo y oficina mas modernos.					
<b>COMPONENTE 2</b>						
Aprobar un Programa de Trabajo de mejora continua del Sistema de Control Interno Institucional.	Organo interno de control Establecido	Organo interno de control establecido /Total de Organos programados municipio x 100	0	1 Programa anual	Acta de cabildo de aprobacion del Programa de Trabajo.	Se llevara a cabo un programa anual de trabajo de mejora continua del sistema de control interno institucional de este municipio.
<b>ACTIVIDAD:</b>	1) Aprobar el programa de Trabajo en sesion de cabildo.					
<b>ACTIVIDAD:</b>	2) Contar con un Programa Anual de Evaluaciones.					
<b>ACTIVIDAD:</b>	3) Aplicar las evaluaciones anuales correspondientes.					
<b>COMPONENTE 3</b>						
Incrementar la captacion de impuestos y derechos	Captacion de impuestos y derechos	Importe captado anual por impuestos y derechos /importe total estimado en la Ley de Ingresos del Municipio x 100	0	80% del total estimado	Estadística del municipio.	El cobro de los derechos del catastro municipal contribuirán a incrementar la captación de ingresos propios.  Para lograr el incremento de captación de ingresos se requiere realizar programas de concientización a la población.
<b>ACTIVIDAD:</b>	1) Actualizar los valores catastrales de los predios.					
<b>ACTIVIDAD:</b>	2) Contratar peritos expertos en la materia.					
<b>ACTIVIDAD:</b>	3) Aplicar gestiones de cobro a las empresas.					

Capitulo	Monto del Programa
1000	4,225,000.00
2000	708,600.00
3000	1,435,100.00
4000	
5000	197,500.00
<b>TOTAL</b>	<b>\$ 6,566,200.00</b>

**Estructura Funcional Programática**  
Finalidad: Administrar con eficiencia y eficacia los recursos publicos.  
Eje PMD: CACALCHEN CON TRANSPARENCIA Y CON FINANZAS SANAS.  
Función: Administración Municipal.  
Subfunción: Prestación de Servicios de Salud a la Comunidad  
Tipo de programa:

H. AYUNTAMIENTO  
PRESIDENTE  
CACALCHEN

*Se vota en con...*

*[Signature]*

*[Signature]*

*10111...*

*Se menciona en...*